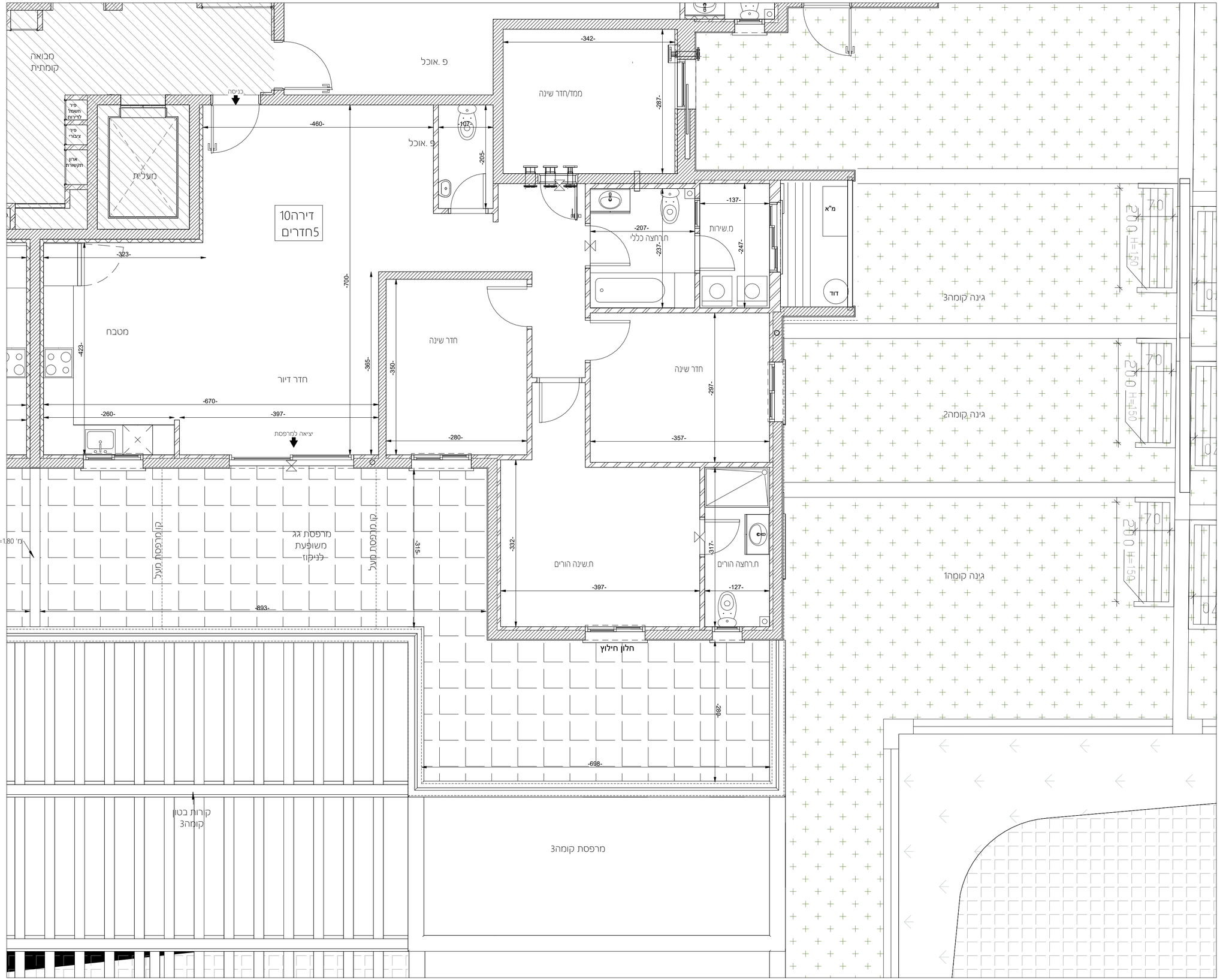

אסייה סיירוס
פיתוח ויזום בע"מ

הערות: *ראה רשימת הערות ומקרא בתחילת קובץ תוכניות מכר.
*ראה תוכנית מגרש ,לתחום החצרות הפרטיות במלואן.

התכנית אינה סופית ומותנית בקבלת היתר בניה.
ייתכנו שינויים בהתאם לדרישות הרשויות והיועצים הטכניים
והחלטות החברה

חתימת המוכר:_____
חתימת הקונה:_____
תאריך חתימה:_____

שם הפרויקט: אסייה סיירוס פיתוח ויזום בע"מ
מגרש מס': 531
תכנית קומה: קומה4 דירה 10
קנ"מ: 50 : 1

בניין מספר:

תאריך: 15.02.23

פישר אלחנני
אדריכלים

מס 'גליון
C-10